

Estructura de la toma de decisiones del presupuesto año fiscal 25



PLANIFICACIÓN/APOYO

TOMA DE DECISIONES

PARTICIPACIÓN

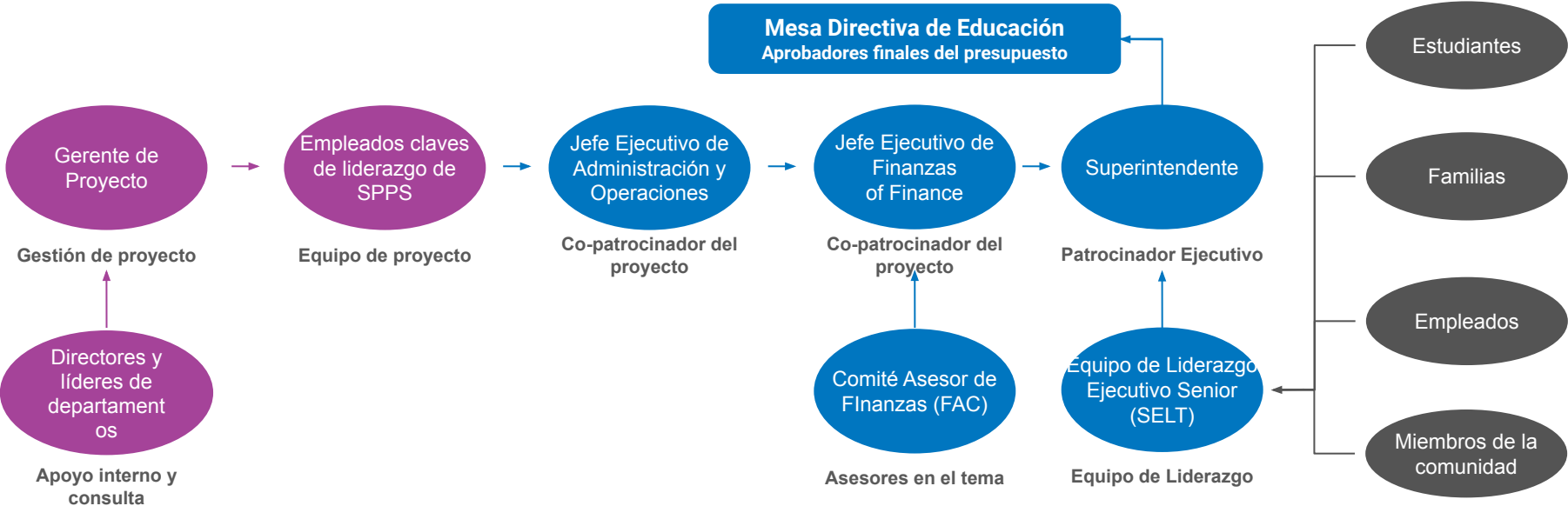

**Objetivo de participación: Interactuar con estudiantes, familias, empleados y miembros de la comunidad durante todo el proyecto para garantizar que sus inquietudes y aspiraciones sean comprendidas y consideradas consistentemente. Herramientas aprovechadas hasta la fecha: encuestas comunitarias, sesiones de participación presupuestaria, llamadas telefónicas, formulario de comentarios.*

El gráfico anterior describe la estructura de toma de decisiones presupuestarias y el proceso de planificación del año fiscal 25 (FY25) de SPPS.

Aprobadores del presupuesto: La Mesa Directiva de Educación es la responsable última de aprobar el presupuesto final en junio de 2024.

Patrocinador ejecutivo: El principal representante del Distrito - el Superintendente Gothard - es quien dirige a los patrocinadores del proyecto para que lideren el proceso de planificación para desarrollar un presupuesto equilibrado para el año fiscal 25 que satisfaga los valores y necesidades educativos de nuestros estudiantes y la comunidad, al mismo tiempo que garantiza los resultados de los estudiantes.

Patrocinadores del proyecto: Empleados claves del Distrito que supervisan el proceso de planificación general del proyecto en nombre del superintendente Gothard (patrocinador ejecutivo). Los patrocinadores del proyecto también son responsables de brindar dirección continua y regular al equipo del proyecto para garantizar que se cumplan los objetivos y cronogramas de planificación. Los patrocinadores del proyecto también rastrean y comunican el progreso a las partes interesadas, como a los líderes del distrito, empleados, familias, estudiantes, socios y responsables de la formulación de políticas.

Equipo de liderazgo: Equipo de liderazgo ejecutivo senior (SELT) del Distrito que asesora al superintendente Gothard sobre las recomendaciones presentadas por el equipo del proyecto para tomar decisiones que informan el plan final.

Asesores en el tema: El comité asesor de finanzas (FAC) del Distrito asesora al jefe de finanzas. Su función es garantizar que las recomendaciones fiscales se basen en una toma de decisiones financieras sólida y estén alineadas con las prioridades estratégicas de las Escuelas Públicas de Saint Paul.

Gerente de proyecto: Persona responsable de coordinar y gestionar el proceso de planificación diario y el presupuesto del proyecto en nombre de los patrocinadores del proyecto.

Equipo del proyecto: Personal interno que brinda apoyo al proceso de planificación a través del análisis de datos y comunicaciones estratégicas. Se reúnen periódicamente con el superintendente, SELT, los patrocinadores del proyecto y el gerente del proyecto para brindar información continua sobre la planificación del proyecto presupuestario y puntos de referencia clave para informar las recomendaciones.

Apoyo y consulta interna: Personal interno de directores y líderes de departamentos que brindan aportes y conocimiento del área temática para ayudar a guiar el proceso de toma de decisiones.

Miembros del equipo de proyecto:

1. Jackie Turner, Jefa Ejecutiva de Operaciones, Co-patrocinadora de proyecto
2. Tom Sager, Jefe Ejecutivo de Finanzas, Co-patrocinador de proyecto
3. Miembros:
 - Stacey Gray Akyea, Jefa Ejecutiva de Equidad, Estrategia e Innovación
 - Leah Corey, Directora, Oficina de Innovación
 - Maggie Bruecken, Gerente de Proyecto, Oficina de Innovación
 - Erica Wacker, Directora, Oficina de Comunicaciones
 - Jessica Larson, Especialista de Comunicaciones, Oficina de Comunicaciones
 - Andrew Adams, Director Ejecutivo, Oficina de Finanzas
 - Chay Yang, Gerente de Presupuesto y Proyecciones, Oficina de Finanzas
 - Dana Abrams, Directora, Oficina de Participación de la Familia y la Comunidad
 - Pablo Matamoros, Subdirector, Oficina de Participación de la Familia y la Comunidad
 - Patty Reyes, Coordinadora de Participación de la Familia, Oficina de Participación de la Familia y la Comunidad
 - Addison Smith, Evaluadora de Programa, Oficina de Investigación y Evaluación
 - Gregory Childs, Gerente del Programa de Title I, Oficina de Programas Federales de Title I
 - Vicki Bohling Philippi, Coordinadora de Sociedades con la Familia y la Escuela, Oficina de Programas Federales